Ebeneser

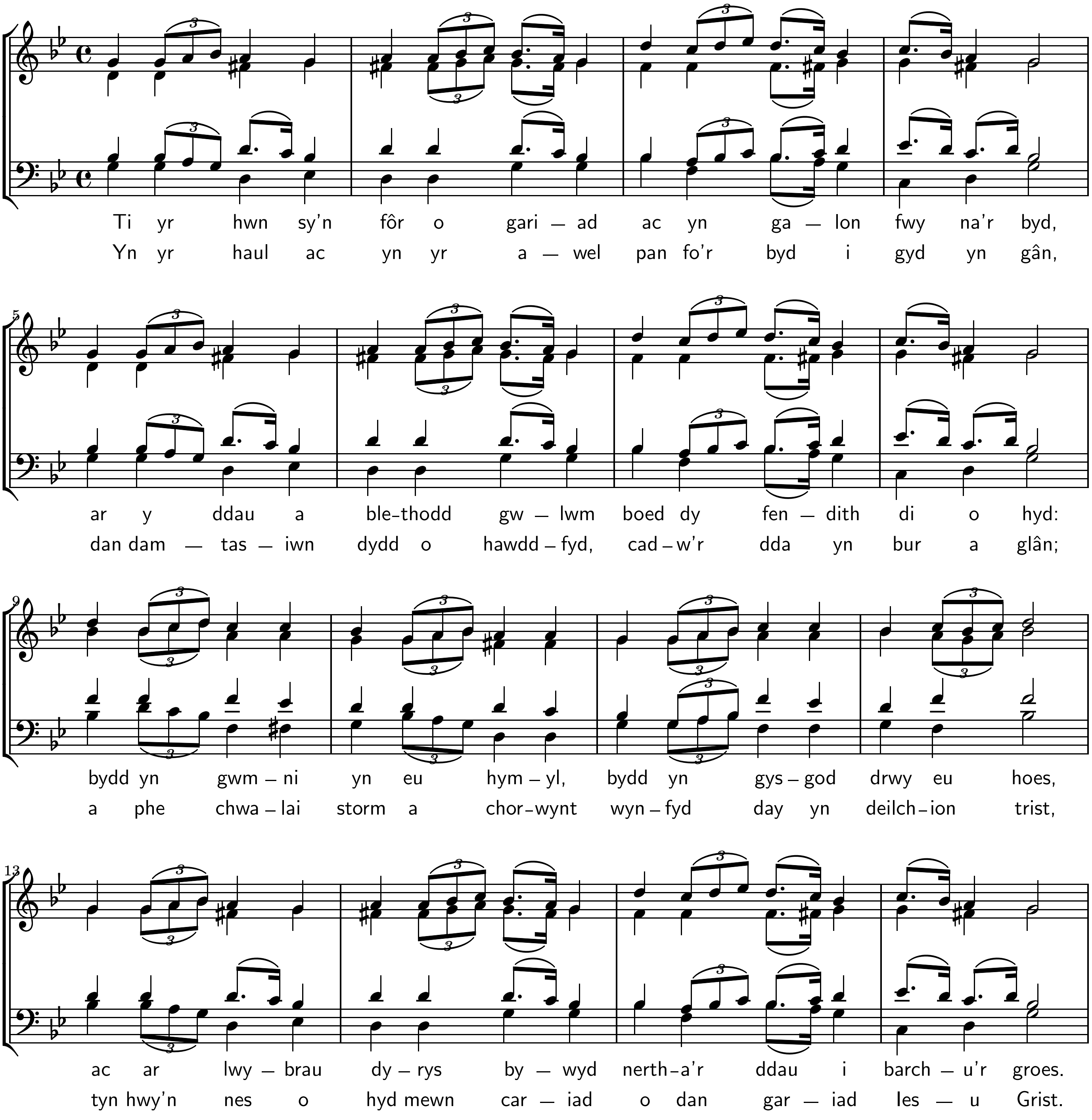

Ti yr hwn sy'n fôr o gari – ad ac yn ga – lon fwy na'r byd,
Yn yr haul ac yn yr a – wel pan fo'r byd i gyd yn gân,
5
ar y ddau a ble-thodd gw – lwm boed dy fen – dith di o hyd:
dan dam – tas – iwn dydd o hawdd – fyd, cad – w'r dda yn bur a glân;
9
bydd yn gwm – ni yn eu hym – yl, bydd yn gys – god drwy eu hoes,
a phe chwa – lai storm a chor-wynt wyn – fyd day yn deilch – ion trist,
13
ac ar lwy – brau dy – rys by – wyd nerth – a'r ddau i barch – u'r groes.
tyn hwy'n nes o hyd mewn car – iad o dan gar – iad Ies – u Grist.